مجتمع لينوكس العربي
LINUX ARAB COMMUNITY

شرح: بدائل سطر الأوامر في الواجهة الرسومية (تفاعلي، متجدد)

السلام عليكم

سطام
:. فريق عمل الموسوعة .:

والله كنت ، مضبط جزء كبير من الدرس ، لكن اللقافة ، ماتجيب خير ، وطار الدرس ، شكلكم مقاريد :p

مقدمه :

يتذمر كثير من الإخوان ، من سطر الأوامر ، ويطلقون عليه أنه متخلف ، لأنه ماعرفوه جيدا ، وأخذوا فكرة خاطئة عنه ، وإلا هو تافه وسهل جدا ، لو يعملوا كم أمر ، ويكرروا ، رايج يجدونه بهالسهوله ، بل زادوا الطين طين ، وقالوا : لايمكن أن تعمل شئ في النظام إلا بسطر الأوامر ، ولايمكن أن تستغني عنه وهذا خطأ ، يكفيك أن تعرف أن أحد المشرفين في أكبر موقع عربي متخصص في الجنو/لينوكس ، لايجيد شيئا من سطر الأوامر ، ومع ذلك هو مستمر بإستخدام النظام ، وتقديم الشروحات ، والدروس ، وموضوعنا اليوم لإبطال هذا الكلام ، ولرفع الوهم والجهل عن أصحابه ، لذا فسنقدم ، بديلا لأشهر الأوامر المستخدمه ، مثل تثبيت البرامج ، وتحديث النظام ، وغيرها ، مطلوب ممن يعرف البديل التفاعل ، ومطلوب من الذي لايعرف ، أن يسأل ، ليكن موضوعنا (وليس موضوعي أنا فقط) ، مرجعا في البديل عن سطر الأوامر ،

واجهة Gnome

تثبيت البرامج

للتوزيعات الديبيانية ، مثل الأبونتو

عن طريق synaptic

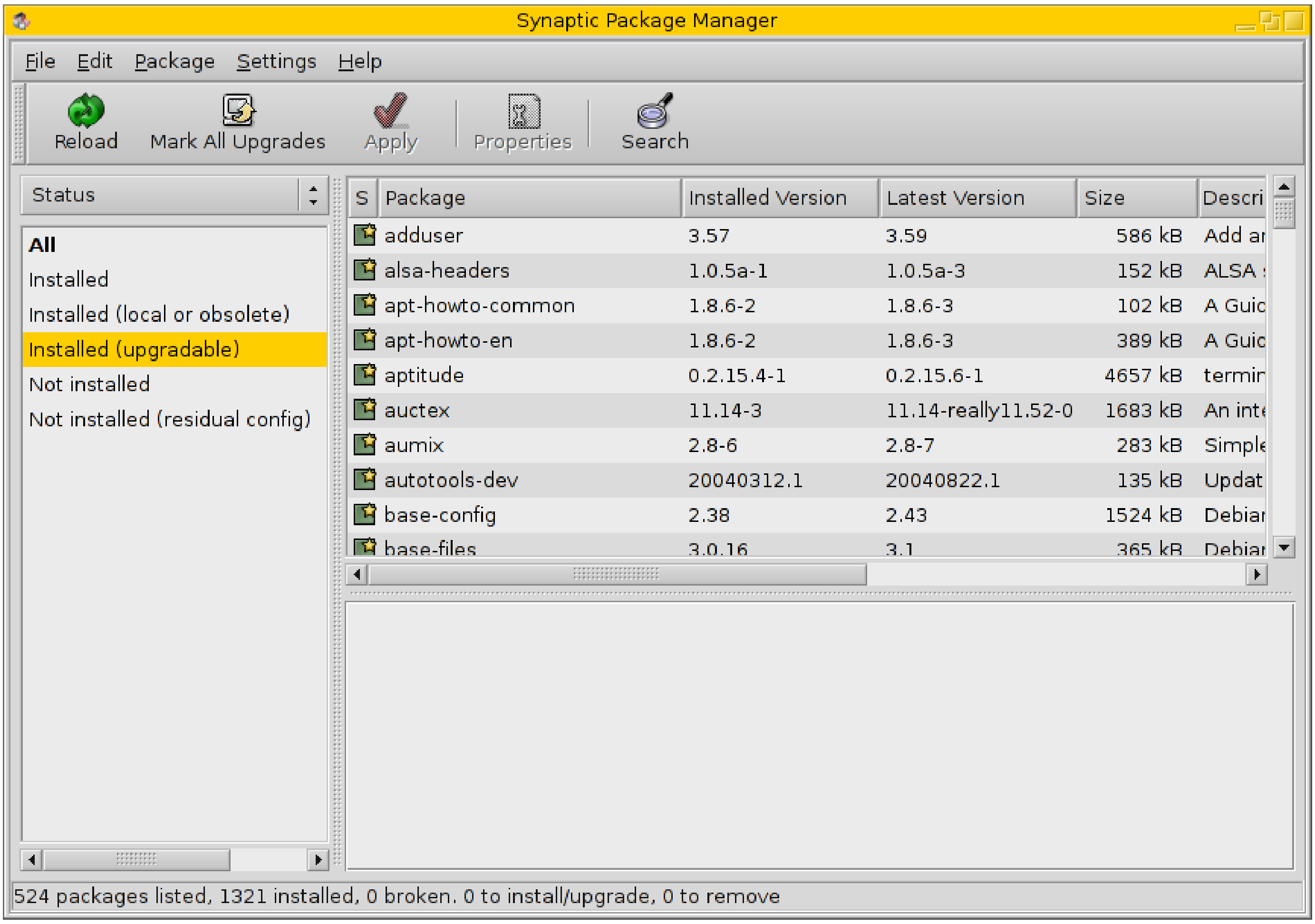

فيديو يشرح البرنامج

Add/remove applications

للتوزيعات المعتمدة على RPM ، مثل : Fedora

YUM

اقتباس:

> **المشاركة الأصلية كتبت بواسطة mauud**
> *yumex*
>
> ***واجهه رسوميه لمدير الحزم yum***

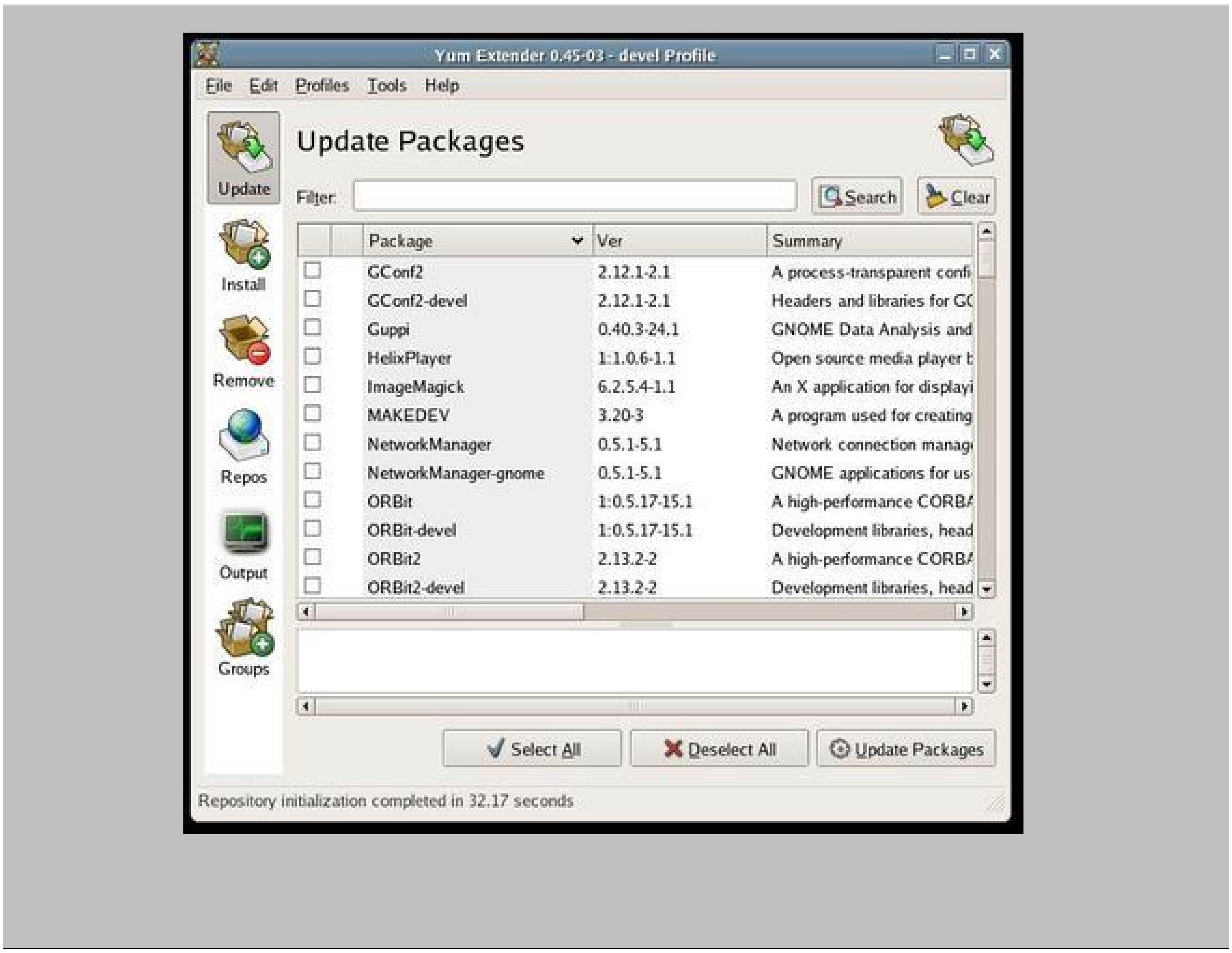

Yast >>> OpenSuSe

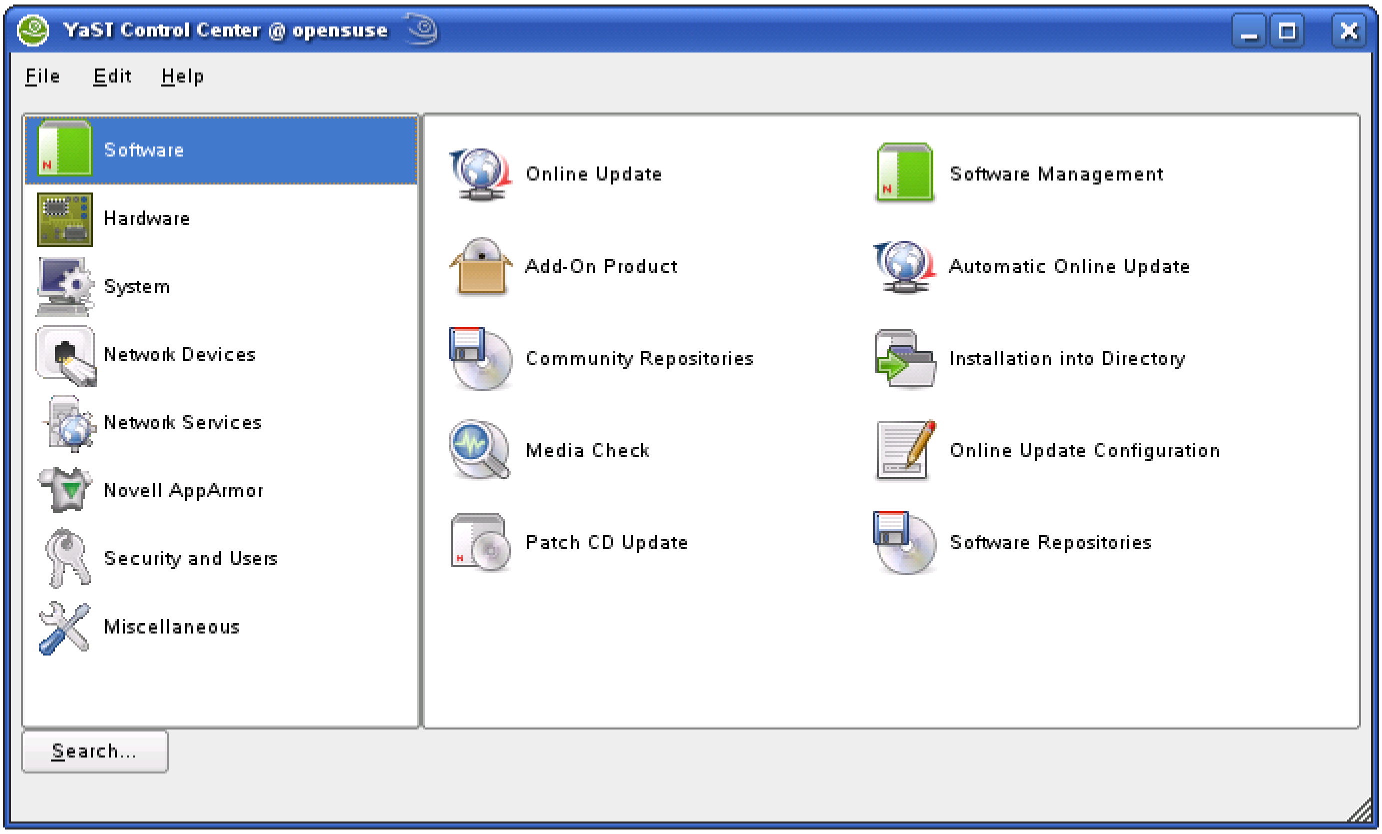

~~~~~~~~~~~~~~

تشغيل البرامج

عن طريق الإختصار التالي :

ALT+F2

تظهر لك مثل هذه الصورة :

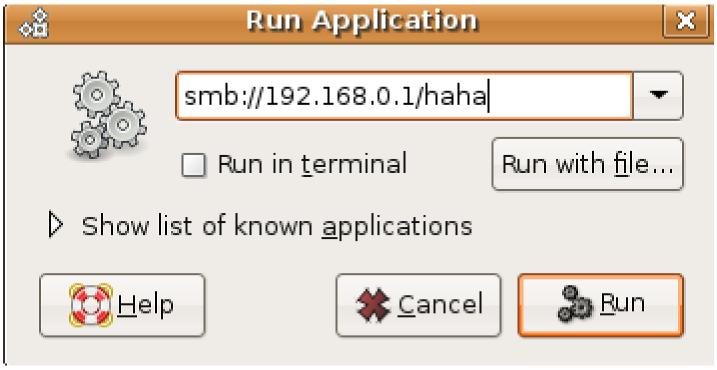
~~~~~~~~~~~~~~

فقط أدخل اسم البرنامج ، مثال : nautilus ، متصفح الملفات الإفتراضي في Gnome ، تستطيع تشغليه بصلاحيات root، عن طريق كتابة الأتي، في المستطيل :

gksudo nautils

ثم أدخل باسوورد الرووت root ، أنت الآن في غنى عن الدخول بيوزر الرووت

~~~~~~~~~~~~~~~~~

إضافة وتعديل المصادر (المخازن)

اللي هي مقابلة لعملية تعديل هذا الملف :

كود PHP:

```
/etc/apt/sources.list
```

فقط اكتب مسار الملف السابق ، في التطبيق الخاص بتشغيل البرامج

سوف يطلب منك طبعا باسوورد الرووت ، ثم يفتح لك software sources ، تستطيع الوصول له من :

system> Administration >software sources

~~~~~~~~~~~~~~~~~

Update

عن طريق :

System > Administration > Update Manager

~~~~~~~~~~~~~~~~~

لإنهاء البرامج

xkill

الطريقة : فقط اضغط على نافذة البرنامج الذي تريد إغلاقه

هل مازلت محتاج لسطر الأوامر ؟

~~~~~~~~~~~~~~~~~

واجهة KDE

تثبيت البرامج

للتوزيعات الديبيانية ، مثل الكوبونتو

عن طريق synaptic

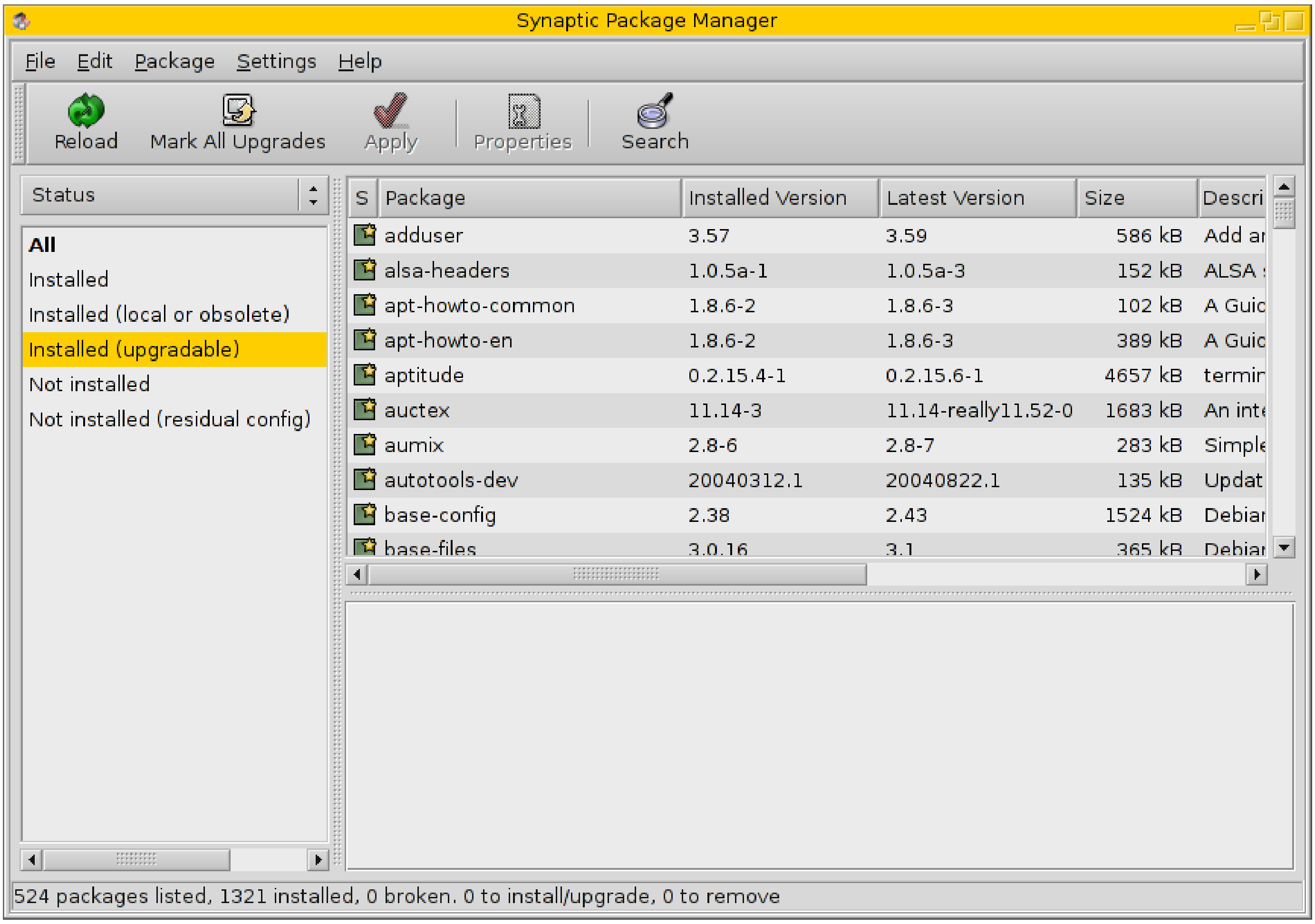

فيديو يشرح البرنامج

Add/remove applications

للتوزيعات المعتمدة على RPM ، مثل : Fedora

اقتباس:

المشاركة الأصلية كتبت بواسطة AmiZya *وهذي واجهة أخرى لل yum للكيدى ..* ***KYUM :*** *للتوزيعات التي تعتمد على مدير الحزم yum ..*

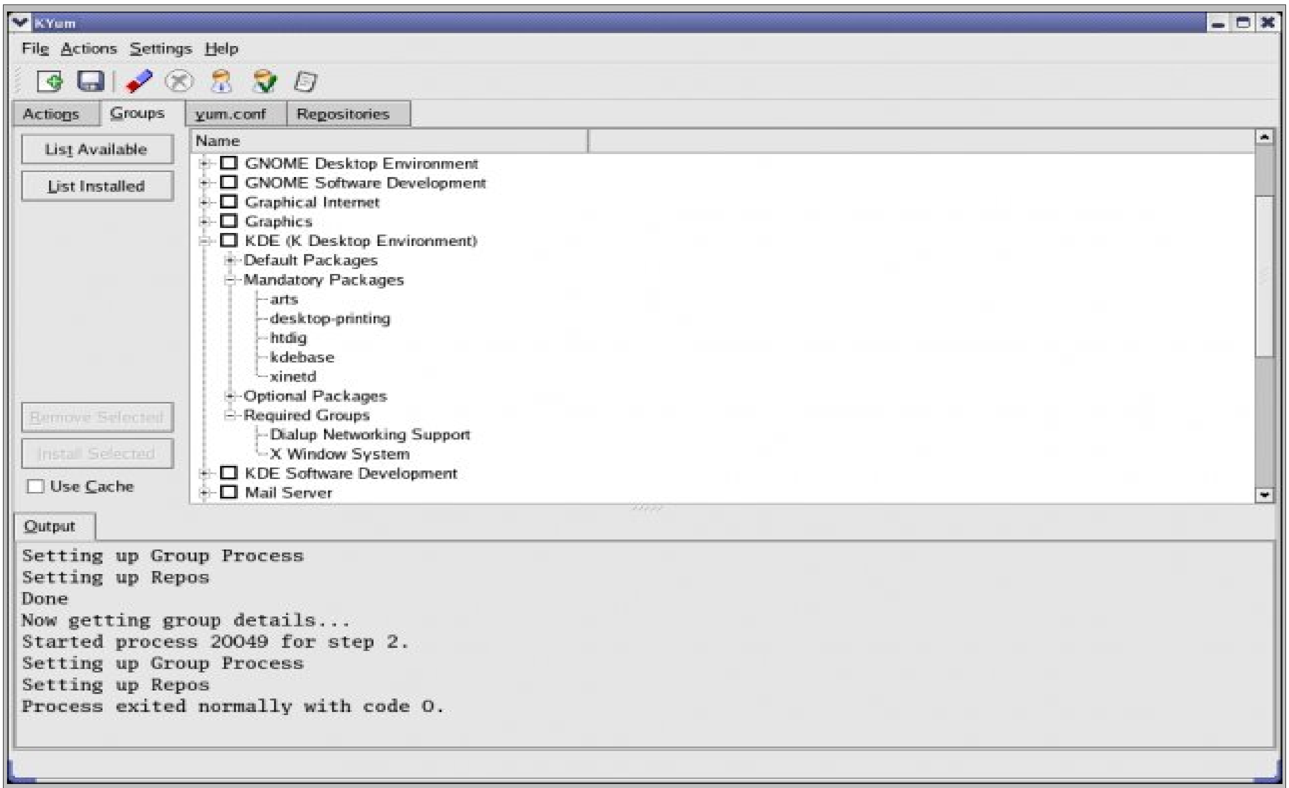
KYum
File Actions Settings Help
Actions Groups yum.conf Repositories
List Available
List Installed
Remove Selected
Install Selected
Use Cache
Name
GNOME Desktop Environment
GNOME Software Development
Graphical Internet
Graphics
KDE (K Desktop Environment)
Default Packages
Mandatory Packages
arts
desktop-printing
htdig
kdebase
xinetd
Optional Packages
Required Groups
Dialup Networking Support
X Window System
KDE Software Development
Mail Server
Output
Setting up Group Process
Setting up Repos
Done
Now getting group details...
Started process 20049 for step 2.
Setting up Group Process
Setting up Repos
Process exited normally with code 0.

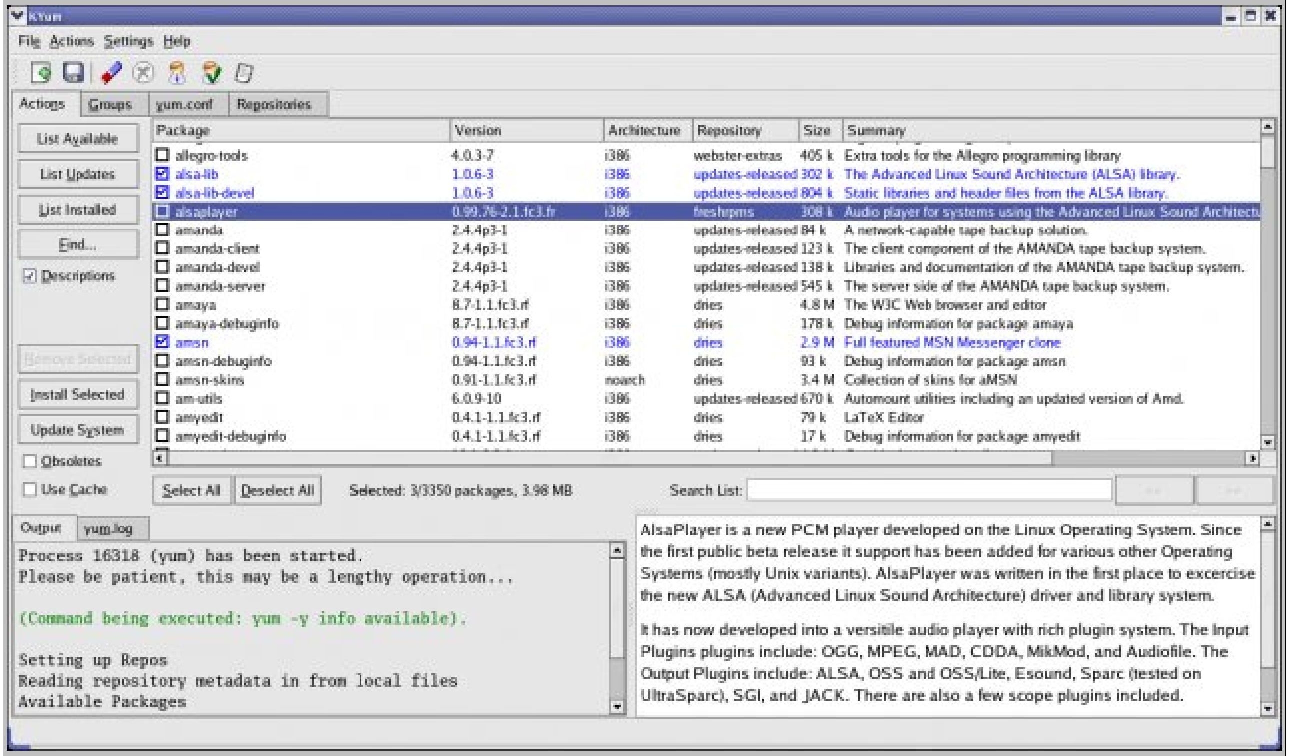
KYum
File Actions Settings Help
Actions Groups yum.conf Repositories
List Available
List Updates
List Installed
Find...
Descriptions
Remove Selected
Install Selected
Update System
Obsoletes
Use Cache
Package Version Architecture Repository Size Summary
allegro-tools 4.0.3-7 i386 webster-extras 405 k Extra tools for the Allegro programming library
alsa-lib 1.0.6-3 i386 updates-released 302 k The Advanced Linux Sound Architecture (ALSA) library.
alsa-lib-devel 1.0.6-3 i386 updates-released 804 k Static libraries and header files from the ALSA library.
alsaplayer 0.99.76-2.1.fc3.fr i386 freshrpms 308 k Audio player for systems using the Advanced Linux Sound Architectu
amanda 2.4.4p3-1 i386 updates-released 84 k A network-capable tape backup solution.
amanda-client 2.4.4p3-1 i386 updates-released 123 k The client component of the AMANDA tape backup system.
amanda-devel 2.4.4p3-1 i386 updates-released 138 k Libraries and documentation of the AMANDA tape backup system.
amanda-server 2.4.4p3-1 i386 updates-released 545 k The server side of the AMANDA tape backup system.
amaya 8.7-1.1.fc3.rf i386 dries 4.8 M The W3C Web browser and editor
amaya-debuginfo 8.7-1.1.fc3.rf i386 dries 178 k Debug information for package amaya
amsn 0.94-1.1.fc3.rf i386 dries 2.9 M Full featured MSN Messenger clone
amsn-debuginfo 0.94-1.1.fc3.rf i386 dries 93 k Debug information for package amsn
amsn-skins 0.91-1.1.fc3.rf noarch dries 3.4 M Collection of skins for aMSN
am-utils 6.0.9-10 i386 updates-released 670 k Automount utilities including an updated version of Amd.
amyedit 0.4.1-1.1.fc3.rf i386 dries 79 k LaTeX Editor
amyedit-debuginfo 0.4.1-1.1.fc3.rf i386 dries 17 k Debug information for package amyedit
Select All
Deselect All
Selected: 3/3350 packages, 3.98 MB
Search List:
Output yum.log
Process 16318 (yum) has been started.
Please be patient, this may be a lengthy operation...
(Command being executed: yum -y info available).
Setting up Repos
Reading repository metadata in from local files
Available Packages
AlsaPlayer is a new PCM player developed on the Linux Operating System. Since the first public beta release it support has been added for various other Operating Systems (mostly Unix variants). AlsaPlayer was written in the first place to excercise the new ALSA (Advanced Linux Sound Architecture) driver and library system.
It has now developed into a versitile audio player with rich plugin system. The Input Plugins plugins include: OGG, MPEG, MAD, CDDA, MikMod, and Audiofile. The Output Plugins include: ALSA, OSS and OSS/Lite, Esound, Sparc (tested on UltraSparc), SGI, and JACK. There are also a few scope plugins included.

للتحميل :

http://sourceforge.net/project/showf...roup_id=144215

Yast >>> OpenSuSe

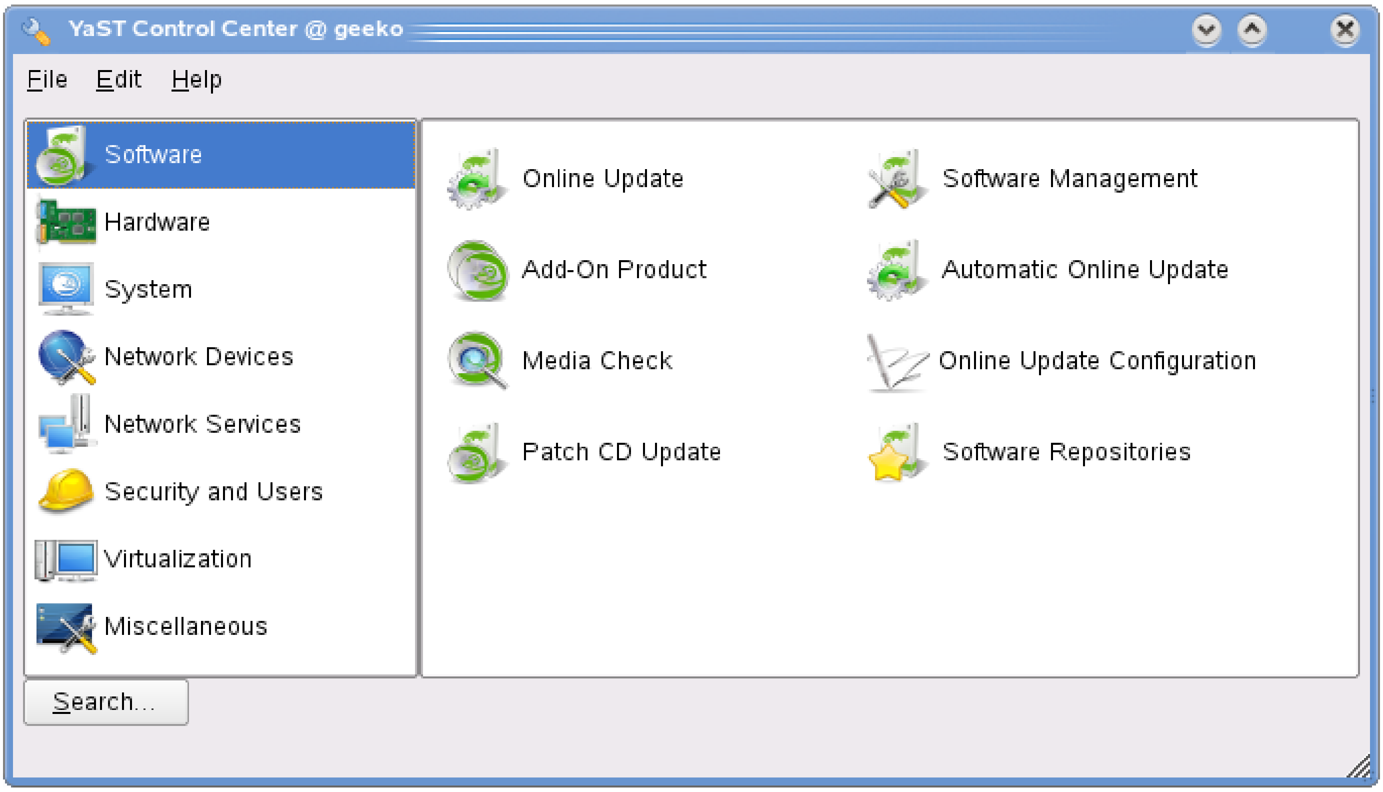

smart

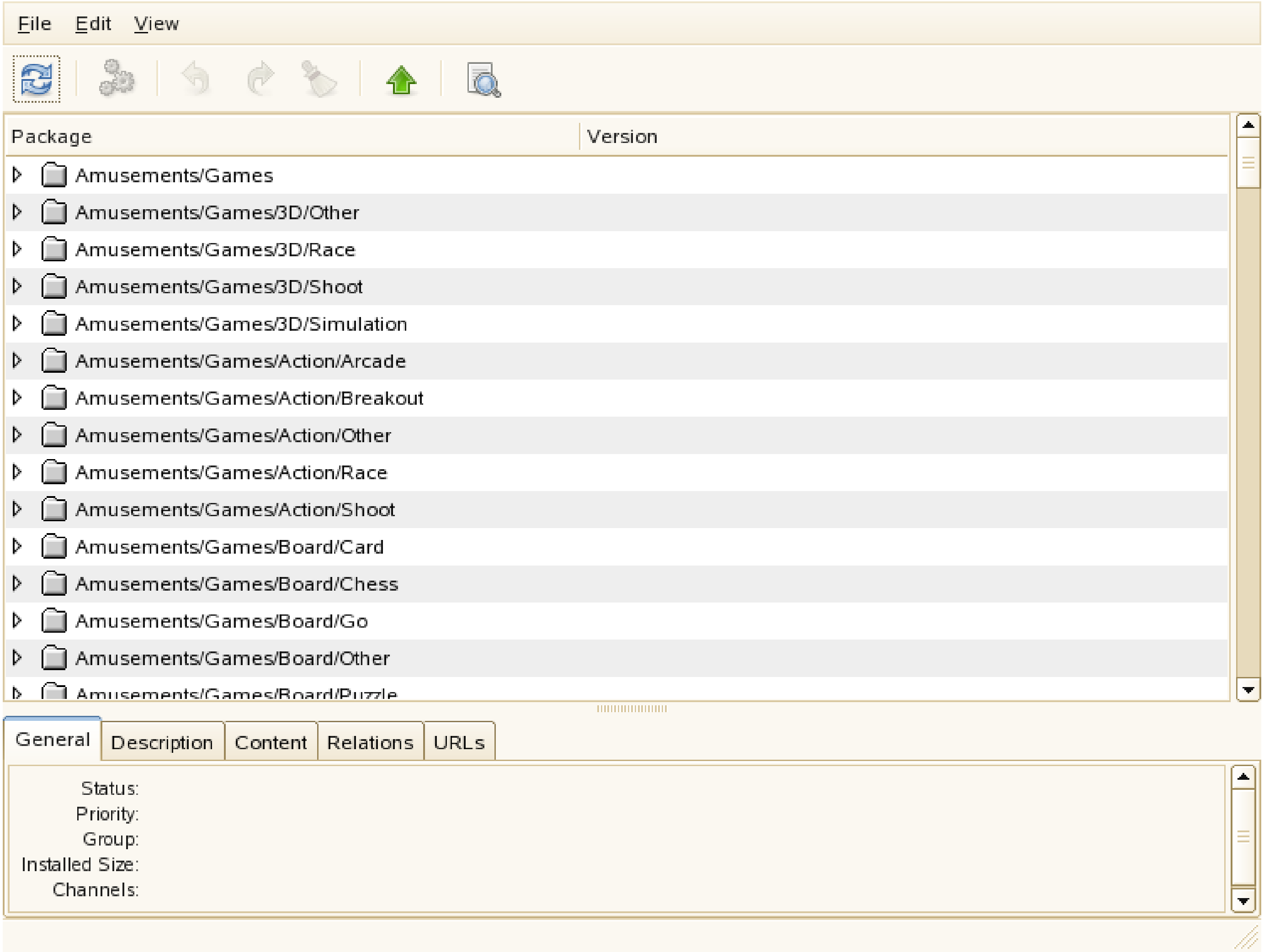
File Edit View
Package
Version
Amusements/Games
Amusements/Games/3D/Other
Amusements/Games/3D/Race
Amusements/Games/3D/Shoot
Amusements/Games/3D/Simulation
Amusements/Games/Action/Arcade
Amusements/Games/Action/Breakout
Amusements/Games/Action/Other
Amusements/Games/Action/Race
Amusements/Games/Action/Shoot
Amusements/Games/Board/Card
Amusements/Games/Board/Chess
Amusements/Games/Board/Go
Amusements/Games/Board/Other
General
Description
Content
Relations
URLs
Status:
Priority:
Group:
Installed Size:
Channels:

اقتباس:

المشاركة الأصلية كتبت بواسطة AmiZya
gslapt-get :
للسلاكوير 12.0

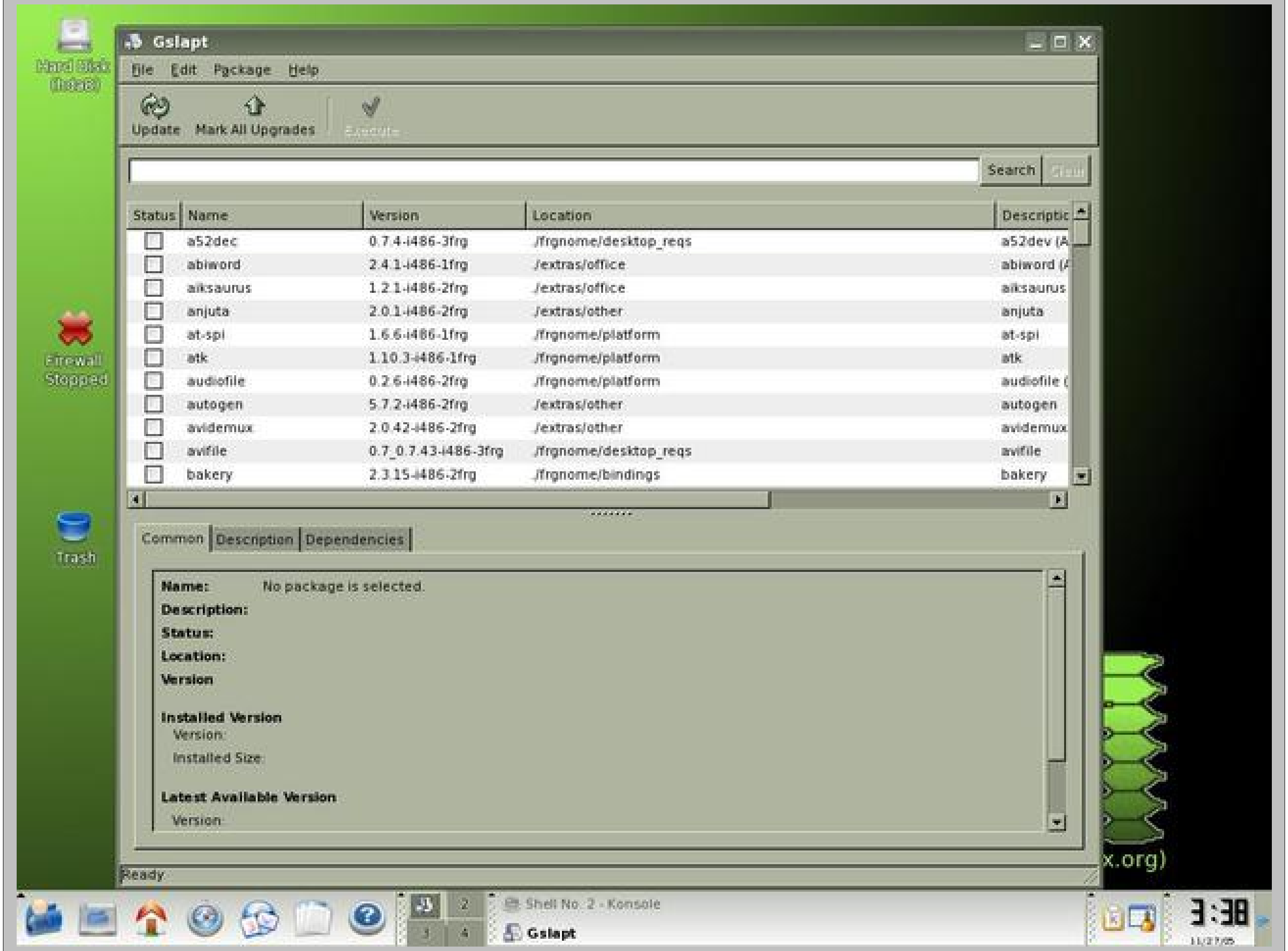

رابط التحميل :

[***http://software.jaos.org/slackpacks/....19-i386-2.tgz***](http://software.jaos.org/slackpacks/....19-i386-2.tgz)

~~~~~~~~~~~~~~~

تشغيل البرامج

عن طريق الإختصار التالي :

ALT+F2
~~~~~~~~~~~~~~~

تظهر لك مثل هذه الصورة :

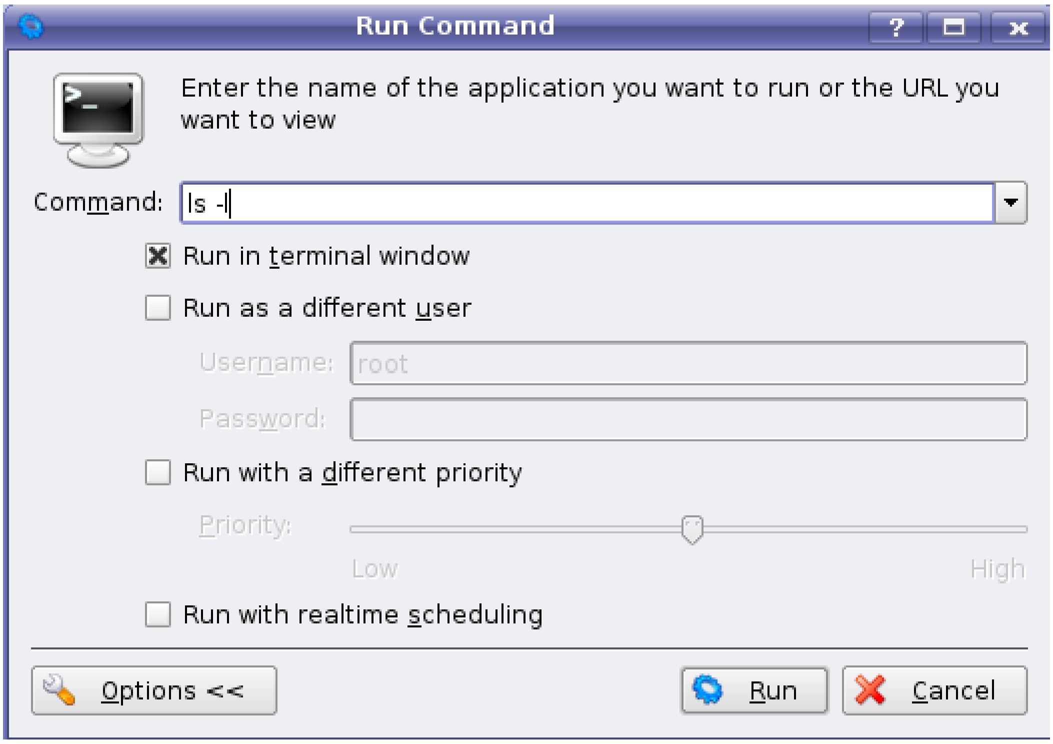

فقط أدخل اسم البرنامج ، مثال : konqueror ، متصفح الملفات الإفتراضي في KDE ، تستطيع تشغيله بصلاحيات root، عن طريق كتابة الأتي، في المستطيل :

kdesu konqueror

ثم أدخل باسوورد الرووت root ، أنت الآن في غنى عن الدخول بيوزر الرووت

~~~~~~~~~~~~~~~~~~

إضافة وتعديل المصادر (المخازن)

اللي هي مقابلة لعملية تعديل هذا الملف :

كود PHP:

```
/etc/apt/sources.list
```

يمكن الوصول إليه عن طريق : k > system > software sources

سوف يطلب منك طبعا باسوورد الرووووت ، ثم يفتح لك software sources ،

~~~~~~~~~~~~~~~~~~
Update

عن طريق :

(K > system > Update Manager (system update tool

~~~~~~~~~~~~~~~~~~

لإنهاء البرامج

xkill

الطريقه : فقط اضغط على نافذة البرنامج الذي تريد إغلاقه

~~~~~~~~~~~~~~~~~~

هل مازلت محتاج لسطر الأوامر ؟

~~~~~~~~~~~~~~~~~~

N!x L0ver
مشرف سابق
شكراً أخي على الموضوع الجميل

وهذه اضافه من عندي :

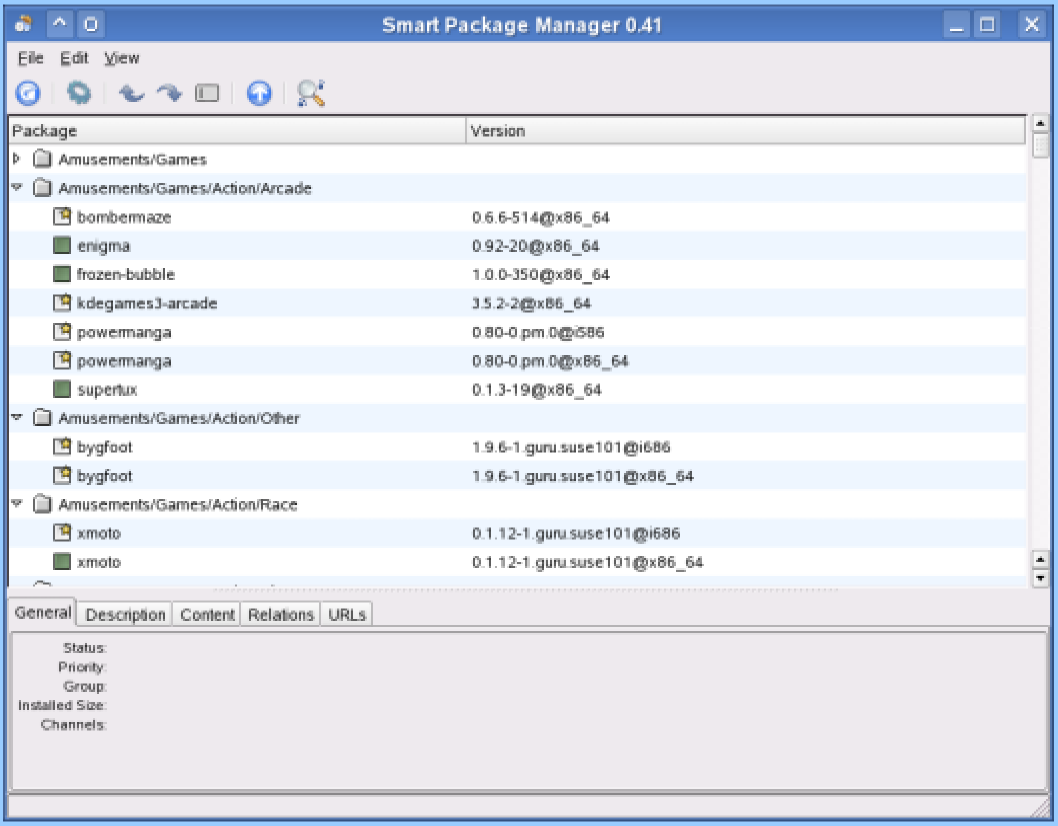

smart package manager

وين الأيقونه يا سطام

alsadi

::ضيف شرف::

الأستاذ مؤيد السعدي

طيب خذو هاي

بدل kill و xkill

اضغط CTRL+ALT+ESC في KDE

تتحول الفأرة إلى جمجمة انقر بها على أي برنامج لا يروق لك لتقتله!!!!

أو اضغط CTRL+ESC لفتح حامي النظام (زي taskman في windows)

او CTRL+ALT+BKSP لقتل خادم إكس ومن ورائه كل البرامج الرسومية